

NADPROŻE N1

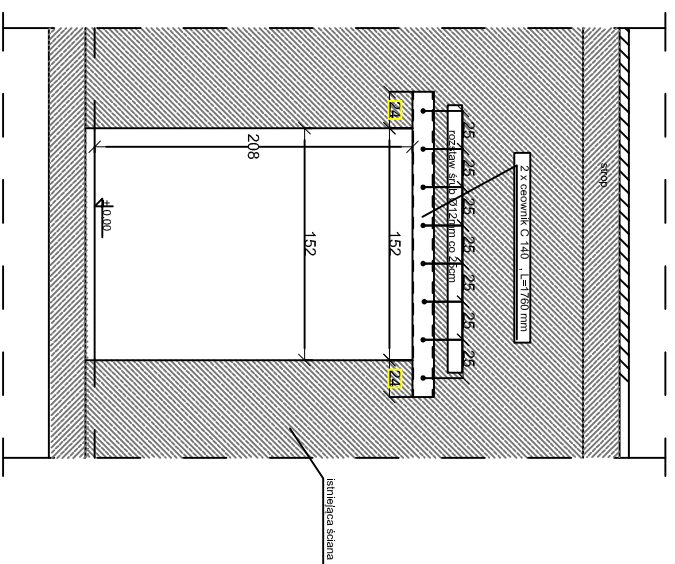

NADPROŻE N2

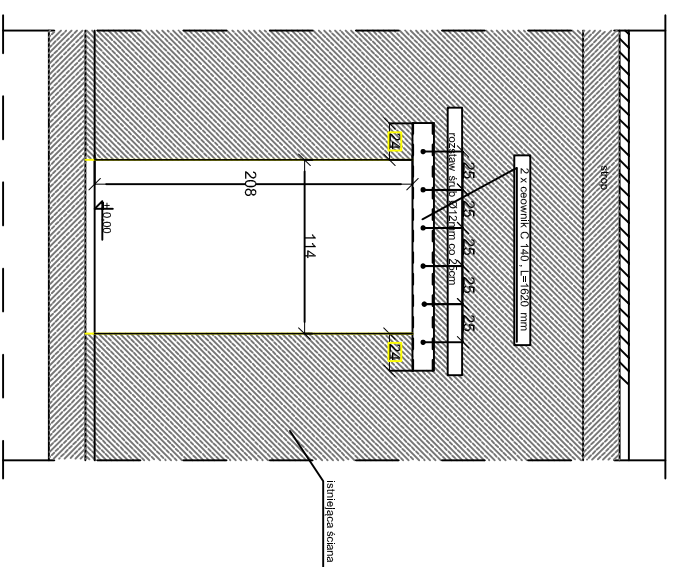

NADPROŻE N3

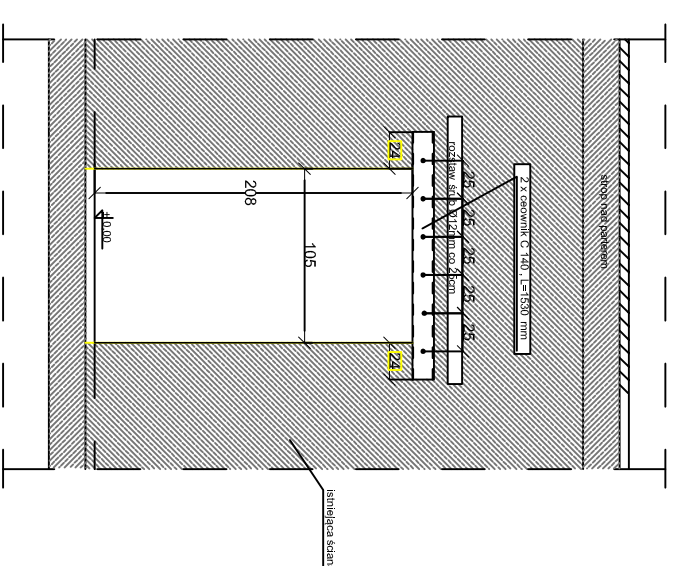

WIDOK Z GÓRY

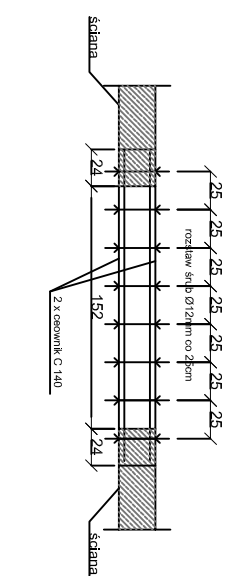

WIDOK Z GÓRY

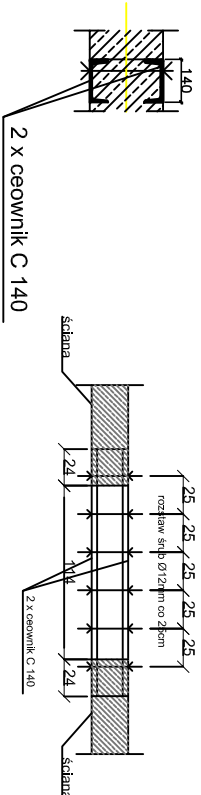

WIDOK Z GÓRY

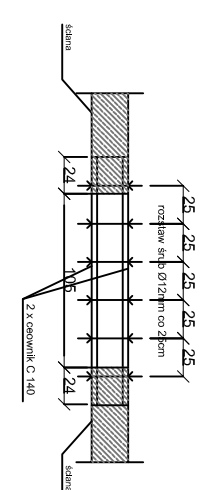

- Kolejność wykonywania robót:
1. Podparcie stropów.
 2. Wykuć bruzdę pod półki ceowników w ścianie,
 3. Osadzenie ceowników skręcając śrubami M12 co ok 25cm wciskając na klej CERESIT CM17,
 4. Wykuć (ścianę / stary nadproże) pod nowym nadprożem.

 ZUI ZAKŁAD USŁUG INWESTYCYJNYCH INŻYNIERSTWA ul. Prosta 14 m.5, 01-202 Warszawa tel. 60088919 e-mail: inzynierski@zui.pl		PRZEKŁAD USŁUG INWESTYCYJNYCH ul. Prosta 14 m.5, 01-202 Warszawa tel. 60088919 e-mail: inzynierski@zui.pl	
OBJEKT PRZEBUDOWA BUDYNKU URZĘDU MIĘSKIEGO I STAROSTWA POMIATOWEGO W WYSZKOWIE			
LOKALIZACJA WYSZKÓW, dz. nr ewid. 4870			
PROJEKTOWANE NADPROŻA N1, N2, N3			
BRANŻA	RYZNA	SKALA	DATA
architektura		1:100	07 2020
OPRACOWANIE	PROJEKT		WYKONANIE
mgr inż. Marek Wleśiołek	770/88 OS		A17
OPRACOWANIE	PROJEKT		WYKONANIE
mgr inż. Adam Śliwka	MAZ0050/POK07		