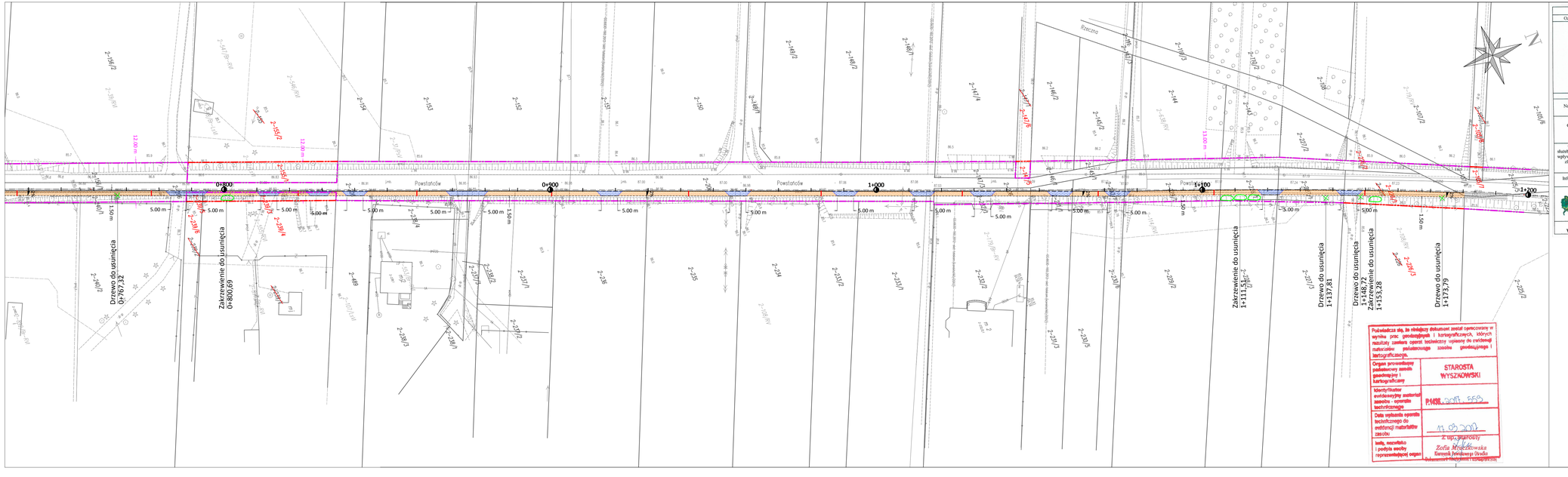

Poświadcza się, że niniejszy dokument został opracowany w wyniku prac geodezyjnych i kartograficznych, których rezultaty zawiera operat techniczny wpisany do ewidencji materiałów państwowego zasobu geodezyjnego i kartograficznego.

Organ prowadzący państwowy zasób geodezyjny i kartograficzny: STAROSTA WYSZKOWSKI

Identyfikator ewidencyjny materiał zasobu - operatu technicznego: P.1408.2017.559

Data wpisania operatu technicznego do ewidencji materiałów zasobu: 11.03.2017

Imię, nazwisko i podpis osoby reprezentującej organ: Z up. starosty Zofia Mroczkowska Kierownik Powiatowego Ośrodka Dokumentacji Geodezyjnej i Kartograficznej

MAPA DO CELÓW PROJEKTOWYCH

Oznaczenia zgłoszenia pracy	Nr zgłoszenia	GG.6640.131.2017
	Identyfikator	143505_5
	Nazwa	Wyszków
	Identyfikator	0002
Obręb ewidencyjny	Nazwa	DROGOSZEWO
	Numer działki	142/1; 158/1; 159/3; 159/4; 221/3; 223; 224/1; 225/1; 226; 227/1; 228/1; 229/1; 230/1; 231/1; 232/1; 238/4; 239/1; 239/2; 240/1; 241/3; 241/6; 242/1; 243/5; 243/3; 244/1; 245/1; 246/1; 247/1; 248/1; 249/1; 250/5; 250/3; 251/1; 252/1; 253/1; 254/1; 255/1; 256/5; 256/3; 257/1; 286;
Skala mapy		1:500
Nazwa układu współrzędnych	prostokątnych płaskich	Układ 2000 strefa 7
	wysokości	Kronsztad 86
Oznaczenie granic obszaru opracowania		Opracowanie nie dotyczy przypadku opisanego w § 79 ust.5 rozporządzenia MSWiA z dnia 09.11.2011 r. (Dz. U. Nr 263, poz.1572)
Oznaczenie i informacja o skutebnościach gruntowych mających wpływ na zagospodarowanie gruntów zlokalizowanych w granicach projektowanej inwestycji		Nie dotyczy
Informacja o pochodzeniu gleby		W obszarze zaznaczonym kolorem żółtym gleba pochodzenia mineralnego.

„GEKO"
Usługi geodezyjne i kartograficzne
mgr inż. Jacek Knap
07-200 Wyszków, ul. 3 Maja 1
tel. 0-604-987-139

GEODETA UPRAWNIONY
mgr inż. Jacek Knap
zakw. GCK Nr 16472

Wykonawca	15.03.2017 r. Data	Geodeta uprawniony

UTWORZONO NA WERSJI ELEKTRONICZNEJ MAPY DO CELÓW PROJEKTOWYCH WPISANEJ DO EWIDENCJI MATERIAŁÓW PAŃSTWOWEGO ZASOBU GEODEZYJNEGO I KARTOGRAFICZNEGO W WYSZKOWIE IDENTYFIKATOR EWIDENCYJNY: P.1408.2017.559

Legenda elementów projektowanych:

- Krawężnik betonowy 15x30
- Krawężnik betonowy wtopiony 15x30
- Krawężnik betonowy 15x30 ułożony na płask
- Opornik betonowy 12x25
- Obrzeże betonowe 8x30
- Ścieżka podchodnikowa
- Chodnik o nawierzchni z kostki betonowej, gr. 6cm
- Zjazd o nawierzchni z kostki betonowej, gr. 8cm
- Pobocze utwardzone o nawierzchni z kostki betonowej, gr. 8cm
- Projektowana linia rozgraniczenia pasa drogowego
- Linia działek do przejęcia w całości w trybie ustawy ZRID
- Linia czasowego zajęcia działek drogi gminnej
- Numery działek ewidencyjnych po podziałach geodezyjnych
- Ogrodzenie do przestawienia
- Drzewa do usunięcia
- Zakrzewienia do usunięcia

Legenda elementów istniejących:

- Istniejąca linia rozgraniczenia pasa drogowego

Temat: BUDOWA CHODNIKA PRZY DRODZE POWIATOWEJ NR 4419W W MIEJSCOWOŚCI DROGOSZEWO.		Data: 20.07.2017	
Rodzaj tyt.: Inwentaryzacja zadrzewienia do wycinki		Nr: PB	
		Rewizja: Drogowa	
Zamiast: POWIAT WYSZKOWSKI Aleja Róż 2, 07-200 Wyszków		Skala: 1:500	
Zam. proj.: RIZBUD Robert Rosiński 07-202 Wyszków, ul. Generała Kazimierza Pułaskiego 18C		Ilość zł.: 1	
Projektant: mgr inż. Robert Rosiński upr. nr WAZ/0140/POOD/12		Podpis:	
Asystent projektanta: inż. Marek Kalinowski		Podpis:	