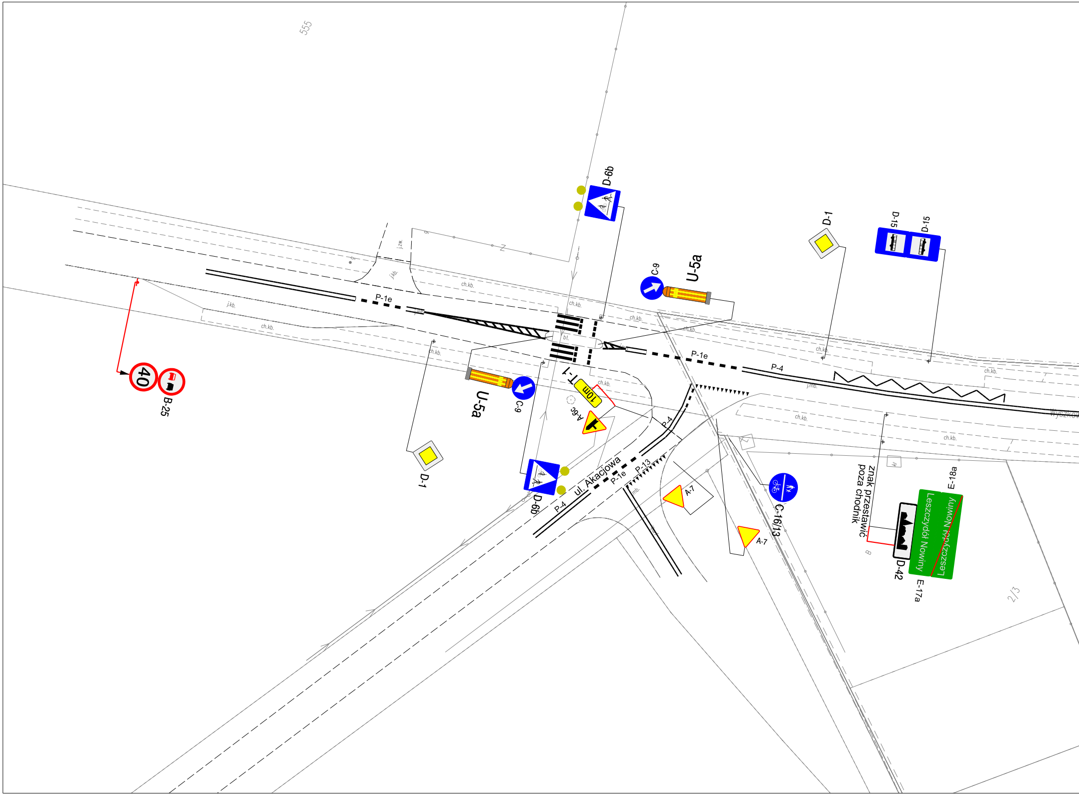
555
D-6b
D-1
D-15
D-15
C-9
U-5a
P-1e
j.zw.
Z
j.kb.
ch.kb.
bt.
P-1e
P-4
j.mb.
T-1
10m
A-6c
C-9
U-5a
D-1
40
B-25
D-6b
ul. Akacjowa
P-4
P-1e
P-13
P-4
A-7
A-7
C-16/13
znak przestawić poza chodnik
D-42
E-17a
E-18a
Leszczydół Nowiny
Leszczydół Nowiny
Wyszków
2/3

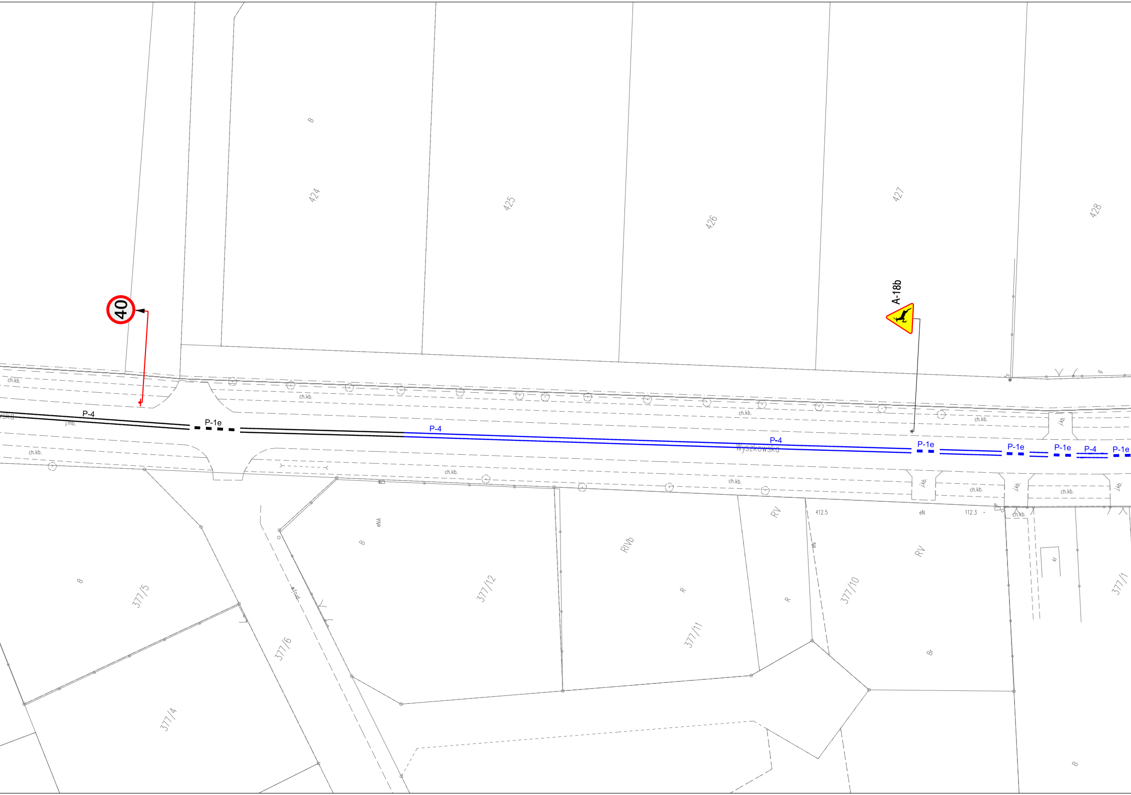
40
A-18b
424
425
426
427
428
B
P-4
P-1e
P-4
P-4
P-1e
P-1e
P-1e
P-4
P-1e
Wyszkowska
ch.kb.
j.kb.
j.mb.
RV
RIVb
R
Br
eN
eNA
112.5
112.3
kl
wjazd
377/4
377/5
377/6
377/10
377/11
377/12
377/1

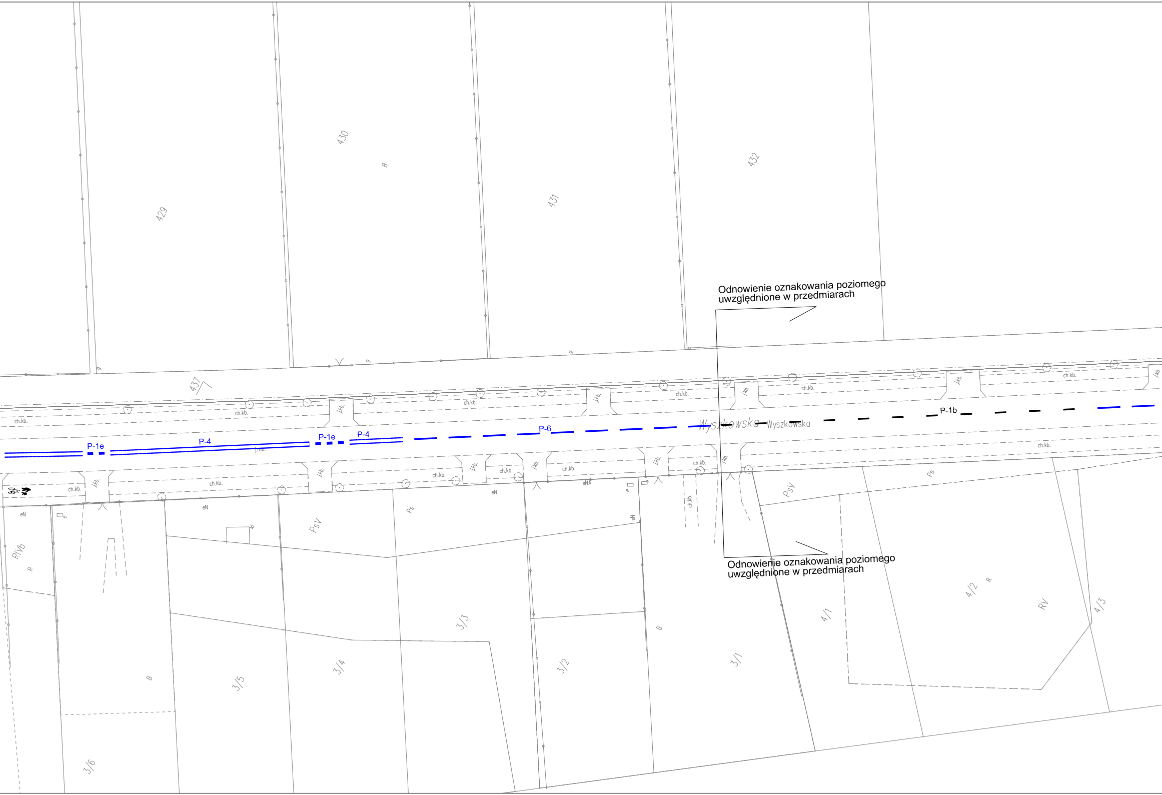
429
430
431
432
437
B
Wyszkowska
Wyszkowska
P-1e
P-4
P-1e
P-4
P-6
P-1b
ch.kb.
j.kb.
eN
eNA
Ps
PsV
RIVb
R
RV
3/1
3/2
3/3
3/4
3/5
3/6
4/1
4/2
4/3

Odnowienie oznakowania poziomego uwzględnione w przedmiarach

Odnowienie oznakowania poziomego uwzględnione w przedmiarach

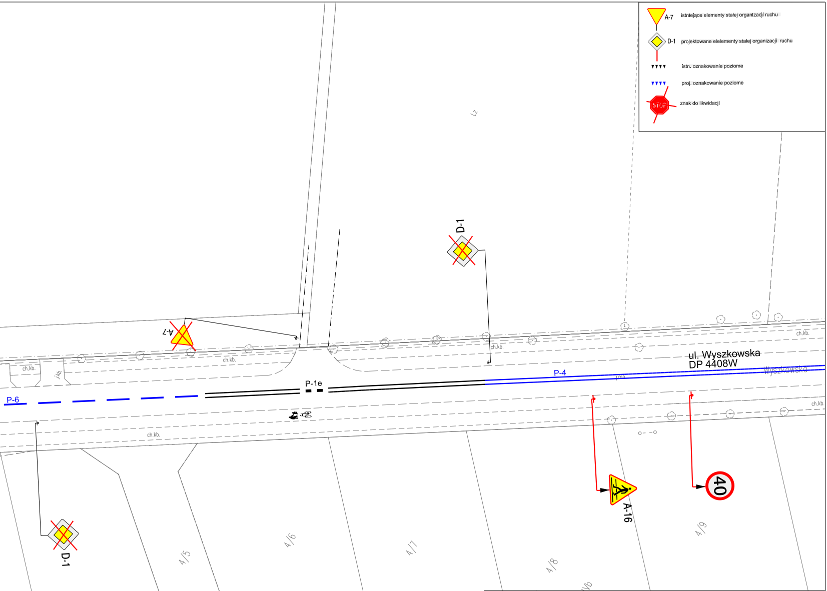
A-7 istniejące elementy stałej organizacji ruchu
D-1 projektowane elelementy stałej organizacji ruchu
istn. oznakowanie poziome
proj. oznakowanie poziome
STOP
znak do likwidacji
Lz
D-1
A-7
ch.kb.
ul. Wyszkowska
DP 4408W
Wyszkowska
P-4
P-1e
P-6
A-16
40
D-1
4/4
4/5
4/6
4/7
4/8
4/9
RIVb
Tp
R

JEDNOSTKA PROJEKTOWA	GO-ROAD PROJEKTOWANIE I NADZOROWANIE ROBÓT DROGOWYCH 05-240 Tłuszcz, ul. Przelotowa 30		
INWESTOR	Zarząd Powiatu Wyszkowskiego Aleja Róż 2 07-200 Wyszków		
KONTRAKT	Opracowanie dokumentacji projektowych zmian stałej organizacji ruchu na drogach powiatowych na terenie Powiatu Wyszkowskiego w roku 2023 - Część 2		
Temat rys.	Zmiana SOR na DP nr 4408W w m. Leszczydół Nowiny	Skala 1:500 Data: 11.2023 Nr Rys. 2	Ark. 1
Projektant: (branża drogowa)	Piotr Gołoś	upr. MAZ/0416/POOD/13 spec. drogowa	